

JUDEȚUL CONSTANȚA
COMUNA CASTELU
Data anunțului 06.03.2023

INIȚIERE DE ELABORARE: PLAN URBANISTIC ZONAL (PUZ) LOTIZARE SI AMENAJARE ZONA STR. 1 MAI, STR. STADION, STR. GARII (ZONA DE SUD A FOSTEI FERME 11 AGRIAS) - amplasament COMUNA CASTELU - JUD. CONSTANTA - nr. cadastral 103025

ARGUMENTARE: Prin elaborarea documentației de urbanism se stabilesc prioritățile de intervenție și reglementările în domeniul urbanismului ce urmează să fie aplicate în utilizarea terenurilor și construcțiilor în zona studiată

INIȚIATOR: COMUNA CASTELU

PROIECTANT: S.C. ARTERA TRUST S.R.L. - Delegat pentru informarea și consultarea publicului din partea proiectantului - arh. Marta Slavescu, tel contact: 0722 573 483

PUBLICUL ESTE INVITAT SĂ TRANSMITĂ OBSERVAȚII ȘI PROPUNERI privind intenția de elaborare a PLANULUI URBANISTIC ZONAL (PUZ) LOTIZARE SI AMENAJARE ZONA STR. 1 MAI, STR. STADION, STR. GARII (ZONA DE SUD A FOSTEI FERME 11 AGRIAS) - amplasament COMUNA CASTELU - JUD. CONSTANTA - nr. cadastral 103025

- Persoana responsabilă cu informarea și consultarea publicului din cadrul structurii de specialitate, Primăria Castelu: SALIM ONUR tel.0760 544020

Observațiile sunt necesare pentru dezbateră publică și stabilirea unei versiuni finale a Planului Urbanistic Zonal

- Titular proiect : Comuna Castelu - reprezentant NICOLAE ANGHEL tel. 0785 210961, în zilele de luni - vineri , orele 9.00 - 12.00, la sediul Primăriei Castelu, jud. Constanța

Observațiile sunt necesare în vederea introducerii în circuitul legal de avizare a Planului Urbanistic Zonal și realizarea raportului consultării populației conform Ordin 2701/2010

Răspunsul la observațiile transmise va fi pus la dispoziția publicului prin afișare la sediul Primăriei , conform dispozițiilor legale în data 14.04.2023

Etapele preconizate pentru consultarea publicului până la aprobarea planului:

1. Etapa pregătitoare - anunțarea intenției de elaborare PUZ în perioada 06.03.2023
2. Implicarea publicului în etapa elaborării propunerilor în perioada 13.03.2023 - 13.04.2023
3. Dezbateră publică în data 10 04 2023 ora 11:00

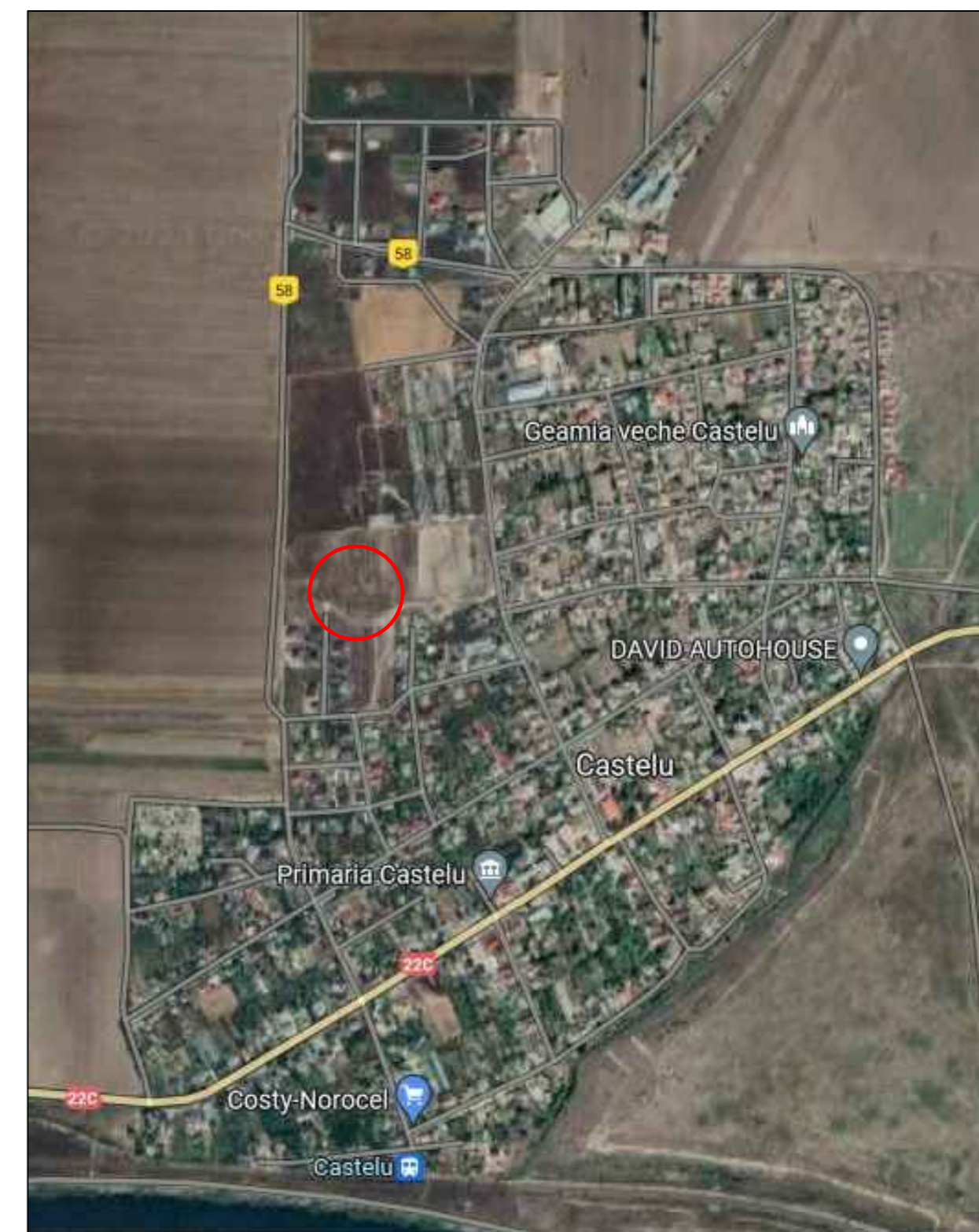

**ÎNCADRARE ÎN LOCALITATE S teren = 36 224 mp
Proprietate: Comuna Castelu Nr. Cadastral 103025**